



**SECRETARIA DE DEFESA SOCIAL
CORPO DE BOMBEIROS MILITAR DE PERNAMBUCO
DIRETORIA DE ATIVIDADES TÉCNICAS
CENTRO DE ATIVIDADES TÉCNICAS**



Relatório de Vistoria Técnica nº 017/2020 – Data: 05/08/2020

1. IDENTIFICAÇÃO DA EDIFICAÇÃO E / OU ÁREA DE RISCO

ESTABELECIMENTO: AGENCIA BRASILEIRA DE INTELIGENCIA-ABIN/GSI/PR

CNPJ: 01.175.497/0004-94

NOME DE FANTASIA: SUPERINTENDENCIA ESTADUAL DE PERNAMBUCO/ABIN/GSIPR

Logradouro Público: Rua Cônego Barata, 999

Nº: 999

Complemento: Edif. DNOCS Bloco B

Bairro: Tamarineira

Município: Recife - PE

Responsável: Ivana de Barros Rocha Fernandes Virginio

Superintendente Estadual da ABIN em Pernambuco

RG: 2.656.687 – SDS/PE

Fone: (081) 9.9601-6358

Há Atestado de Regularidade? Sim ☐ Não ☒ **Nº do Protocolo:**

Área Construída (m²): 2.200,00 m²

Área do terreno (m²): não informada

Número de Pavimentos: 04 (quatro)

Altura aproximada: 12,00 m

Classificação Da Ocupação: Tipo "F" Escritório

Classe de Risco: A

2. APRESENTAÇÃO

O Corpo de Bombeiros Militar de Pernambuco – CBMPE no uso de suas atribuições legais, através de seu Centro de Atividades Técnicas - CAT, realizou vistoria no local acima, com a finalidade de estabelecer a atual situação da edificação relativa às condições de proteção contra Incêndio e Pânico.

3. FUNDAMENTAÇÃO LEGAL

O embasamento legal e normativo para a realização da vistoria, bem como para o estabelecimento das exigências e emissão do RVT (Relatório de Vistoria Técnica), é conferido pela Lei nº 11.186/94 e pelo COSCIP (Código de Segurança Contra Incêndio e Pânico para o Estado de Pernambuco), aprovado pelo Decreto 19.644 de 13MAR97.

4. AÇÃO PRECURSORA

Ofício encaminhado ao Sr. comandante do CAT/RM pela responsável do órgão ABIN - PE

5. SISTEMAS PREVENTIVOS EXISTENTES

| | |
|--|--|
| <input checked="" type="checkbox"/> Sistema Portátil ou Transportáveis | - Escada Tipo 02 |
| <input checked="" type="checkbox"/> Sistema de Hidrantes | - Elevador de Emergência |
| - Sistema de Chuveiros Automáticos | - Sistema fixo de gases limpos (Arquivo) |
| - Sistema de Alarmes e Detecção | - Central de GLP |
| - Sistema de Iluminação de Emergência | - Central de GN |
| <input checked="" type="checkbox"/> Sistema de SPDA | - Espuma |
| - Sinalização de Rota de Fuga | - Brigada de Incêndio |
| - Saídas de Emergência | - Plano de Emergência |
| - Portas corta-fogo | - Outros (especificar) |

6. EXIGÊNCIAS

1. Apresentar Projeto de segurança contra incêndio e pânico aprovado ou analisado pelo CBMPE com respectivo laudo de exigência pelo analista de projeto;
2. Corrigir escada de emergência para Tipo 2, pois a existente é do tipo espiral, Art. 152 e § 7º do Art. 154 do COSCIP PE;
3. Corrigir a localização dos hidrantes, pois se encontram instalados na área da escada em desacordo com a Alínea c do Inciso IV do Art. 49;
4. Corrigir a Reserva Técnica de Incêndio (R.T.I.) para no mínimo 7.200 litros, pois existem apenas 3.000 litros para uso geral da edificação, Art. 57;
5. Instalar bomba em By Pass para rede de hidrantes, § 1º, Art. 83;
6. Instalar sistema de detecção e alarme, Art. 140;
7. Instalar sistema de iluminação de emergência de acordo com o projeto;
8. Instalar sistema de sinalização de emergência de acordo com o projeto;
9. Demarcar o piso abaixo dos extintores com faixa vermelha medindo 1,00 m X 1,00 m, § 6º do Art. 35;
10. Corrigir a abertura das portas dos auditórios para abram no sentido do trânsito da saída, Art. 175;
11. Realizar manutenção no hidrante do pavimento térreo.

Fachada principal



Acesso principal no pavimento térreo



Escada em espiral não admitida seu uso como escada de emergência pelo COSCIP PE

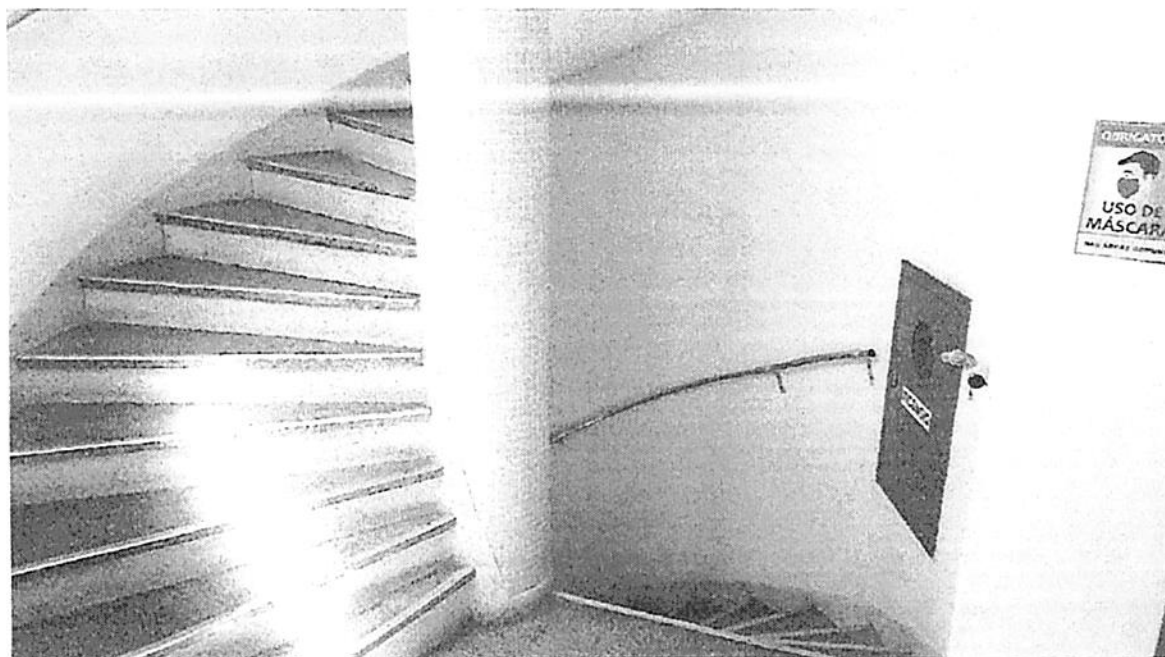

Tipo de saída que dá acesso ao auditório com portas não abrindo no sentido da fuga



Hidrante instalado na escada



Ausência de demarcação de piso abaixo dos extintores

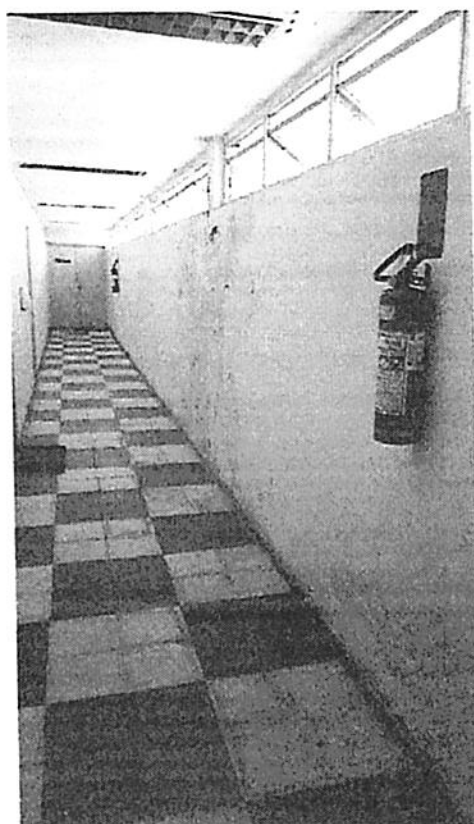

Ausência de sinalização e iluminação de emergência nos corredores e escada



Ausência acessórios e manutenção no hidrante do pavimento térreo



Armazenamento total de água não garante Reserva Técnica de Incêndio mínima

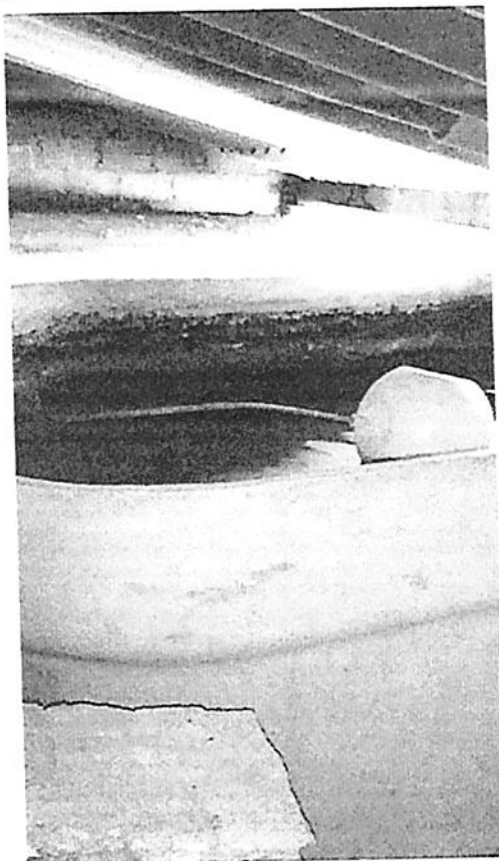

7. HISTÓRICO (OCORRÊNCIAS E RELATÓRIOS ANTERIORES)

8. RISCOS ESPECIAIS

| | |
|--|--|
| - Armazenamento de líquidos inflamáveis. | - Presença de Fogos de artifícios ou explosivos. |
| - Armazenamento de produtos perigosos. | - Edificação Abandonada ou desocupada. |

9. MEDIDAS ADOTADAS

| | |
|-------------------------------|---|
| - Expedida Notificação | - Expedida Multa |
| - Expedido Laudo de Exigência | X Encaminhado a DIESP para providências |

10. RESPONSÁVEIS

André Luiz da Silva Marinho – 2º Sgt BM
Vistoriador CAT/RMR

Visto

Alexandre Augusto Vasconcelos Rodrigues
Comandante do CAT/RMR